Nº 6977

Encosto de efeito descendente, mecânico

Nº enc.	Nº do artigo	Força de retenção [kN]	Parafuso (cada 2 peças)	Peso [g]
67371	6977-05	4,5	M8x35	550
67512	6977-20	20	M12x65	1550
67421	6977-32	32	M16x80	3000
67520	6977-50	50	M20x100	5200

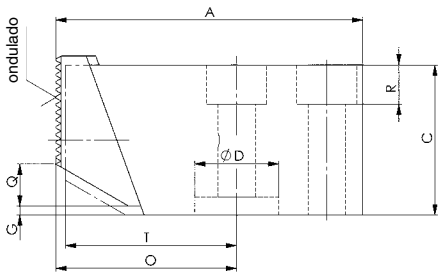

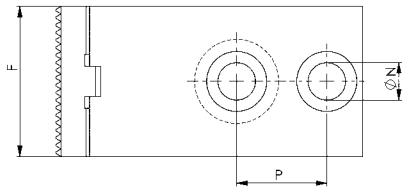

Concepção:

Corpo fundido em aço temperado, oxidado. Mordentes substituíveis. Versão normal com mordente estriado e endurecido. Completo com 2 parafusos de fixação conforme ISO.

Aplicação:

Como contra-gancho na aplicação de um grampo de aperto inferior hidráulico ou mecânico. A peça de trabalho é comprimida na mesa da máquina dependendo da força horizontal.

Características:

Nos mordentes lisos, o mesmo funciona no encosto da mesa, sempre na a mesma posição de encosto! É possível o aperto longitudinal e transversal na mesa com ranhuras. Sem elevação do mordente visto o parafuso de aperto estar vedado atrás dos mordentes. Adequado para a montagem em dispositivos. Uma ligação nova de mordentes através do amortecedor de borracha garante um deslize sem folgas.

Observação:

O percurso máximo de tração rasteira do mordente não pode exceder a medida G. O furo ØD pode ser utilizado para suportar ou posicionar de forma complementar.

CAD

Tabela de medidas:

Nº enc.	Nº do artigo	~A	C	ØD +0,05 x profundidade	F	G	ØN	O ±0,5	P	Q	R	T
67371	6977-05	79	30	-	30	2	8,5	42	26	3	8	41
67512	6977-20	102	50	28,02 x 6	50	3	12,5	60	30	14	13	59
67421	6977-32	114	65	32,02 x 6	65	3	16,5	62	37	17	18	61
67520	6977-50	133	80	40,02 x 8	80	3	20,5	68	46	19	23	67

Exemplo de aplicação:

Grampo de aperto inferior nº 6972F-20 como cilindro de rosca

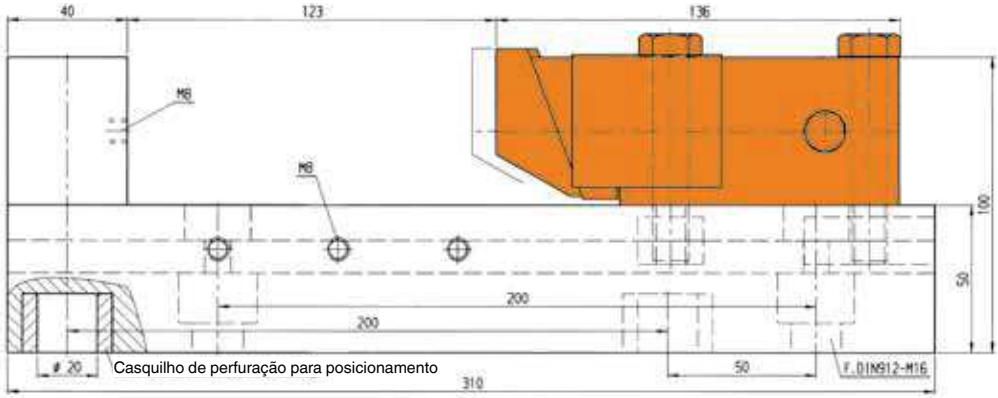

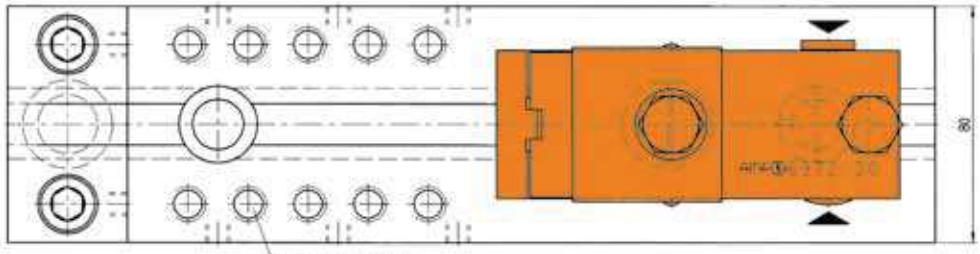

M12 para peças de base nº 6363-12-...

Reserva-se o direito a alterações técnicas.

ANDREAS MAIER GmbH & Co. KG · Phone: +49 711 5766-196 · Web: www.amf.de