

N° 6945-22-08

Regla espaciadora



N° de pedido	Artículo n°	L x a x A	Peso [g]
61713	6945-22-08	407 x 50 x 64	10500

Acabado:

Acero bonificado, fosfatado. Tolerancia entre centros de los taladros $\pm 0,2$.

Aplicación:

Sirve como barra espaciadora, de posicionado y de guía para maza porta-útil con altura de 50 mm.

Nota:

Apropiada para el uso combinado con las reglas de sujeción:

- n° 6945-22-20-1x3
- n° 6945-22-20-2x4
- n° 6945-22-20-1x8

Sobre demanda:

Tamaños especiales suministrables bajo pedido.

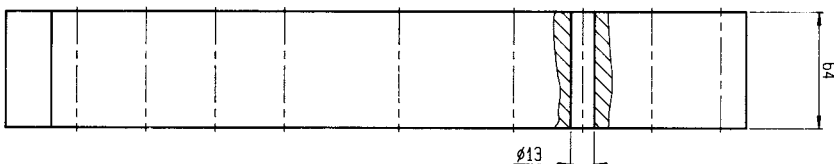
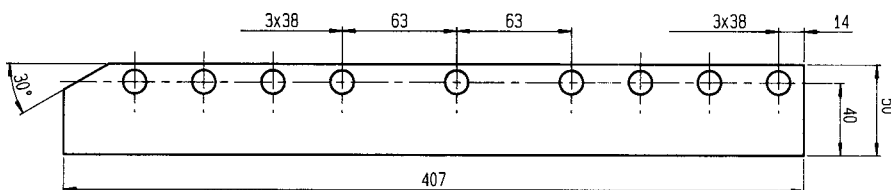

CAD



N° 6945-22-02

Guía frontal



N° de pedido	Artículo n°	Peso [g]
61077	6945-22-02	300

Acabado:

Acero bonificado, pavonado y templado. Se suministra con los tornillos de fijación.

Aplicación:

Para la segura inserción de la paleta de herramienta en la prensa. Esta guía sirve como dispositivo protector para el émbolo de sujeción en la regla de sujeción.

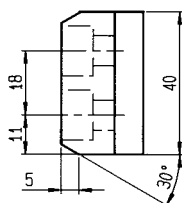
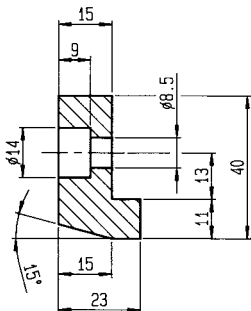

CAD



N° 6945-22-03

Tope trasero



N° de pedido	Artículo n°	Peso [g]
61093	6945-22-03	250

Acabado:

Acero bonificado, pavonado y templado. Se suministra con los tornillos de fijación.

Aplicación:

Sirve de tope para la paleta de herramienta en la prensa.

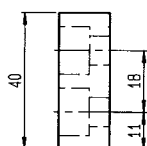
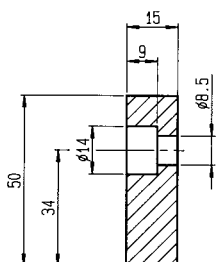

CAD



Se reserva el derecho de cambios técnicos.